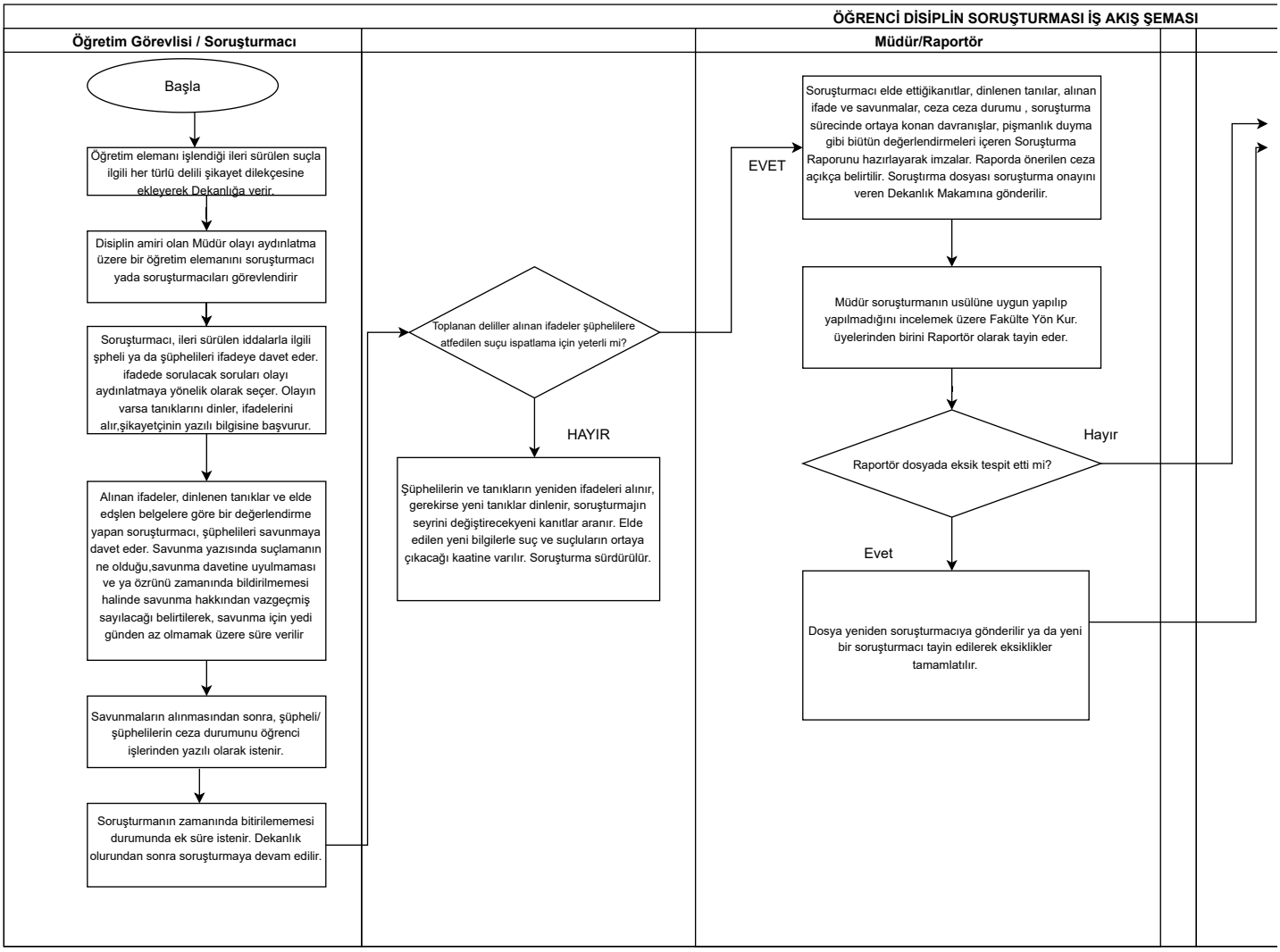
ÖĞRENCİ DİSİPLİN SORUŞTURMASI İŞ AKIŞ ŞEMASI
Öğretim Görevlisi / Soruşturmacı
Müdür/Raportör
Başla
Öğretim elemanı işlendiği ileri sürülen suçla ilgili her türlü delili şikayet dilekçesine ekleyerek Dekanlığa verir.
Disiplin amiri olan Müdür olayı aydınlatma üzere bir öğretim elemanını soruşturmacı yada soruşturmacıları görevlendirir
Soruşturmacı, ileri sürülen iddalarla ilgili şpheli ya da şüphelileri ifadeye davet eder. ifadede sorulacak soruları olayı aydınlatmaya yönelik olarak seçer. Olayın varsa tanıklarını dinler, ifadelerini alır,şikayetçinin yazılı bilgisine başvurur.
Alınan ifadeler, dinlenen tanıklar ve elde edşlen belgelere göre bir değerlendirme yapan soruşturmacı, şüphelileri savunmaya davet eder. Savunma yazısında suçlamanın ne olduğu,savunma davetine uyulmaması ve ya özrünü zamanında bildirilmemesi halinde savunma hakkından vazgeçmiş sayılacağı belirtilerek, savunma için yedi günden az olmamak üzere süre verilir
Savunmaların alınmasından sonra, şüpheli/ şüphelilerin ceza durumunu öğrenci işlerinden yazılı olarak istenir.
Soruşturmanın zamanında bitirilememesi durumunda ek süre istenir. Dekanlık olurundan sonra soruşturmaya devam edilir.
Toplanan deliller alınan ifadeler şüphelilere atfedilen suçu ispatlama için yeterli mi?
HAYIR
Şüphelilerin ve tanıkların yeniden ifadeleri alınır, gerekirse yeni tanıklar dinlenir, soruşturmajın seyrini değiştirecekyeni kanıtlar aranır. Elde edilen yeni bilgilerle suç ve suçluların ortaya çıkacağı kaatine varılır. Soruşturma sürdürülür.
EVET
Soruşturmacı elde ettiğikanıtlar, dinlenen tanılar, alınan ifade ve savunmalar, ceza ceza durumu , soruşturma sürecinde ortaya konan davranışlar, pişmanlık duyma gibi biütün değerlendirmeleri içeren Soruşturma Raporunu hazırlayarak imzalar. Raporda önerilen ceza açıkça belirtilir. Soruştırma dosyası soruşturma onayını veren Dekanlık Makamına gönderilir.
Müdür soruşturmanın usülüne uygun yapılıp yapılmadığını incelemek üzere Fakülte Yön Kur. üyelerinden birini Raportör olarak tayin eder.
Raportör dosyada eksik tespit etti mi?
Hayır
Evet
Dosya yeniden soruşturmacıya gönderilir ya da yeni bir soruşturmacı tayin edilerek eksiklikler tamamlatılır.