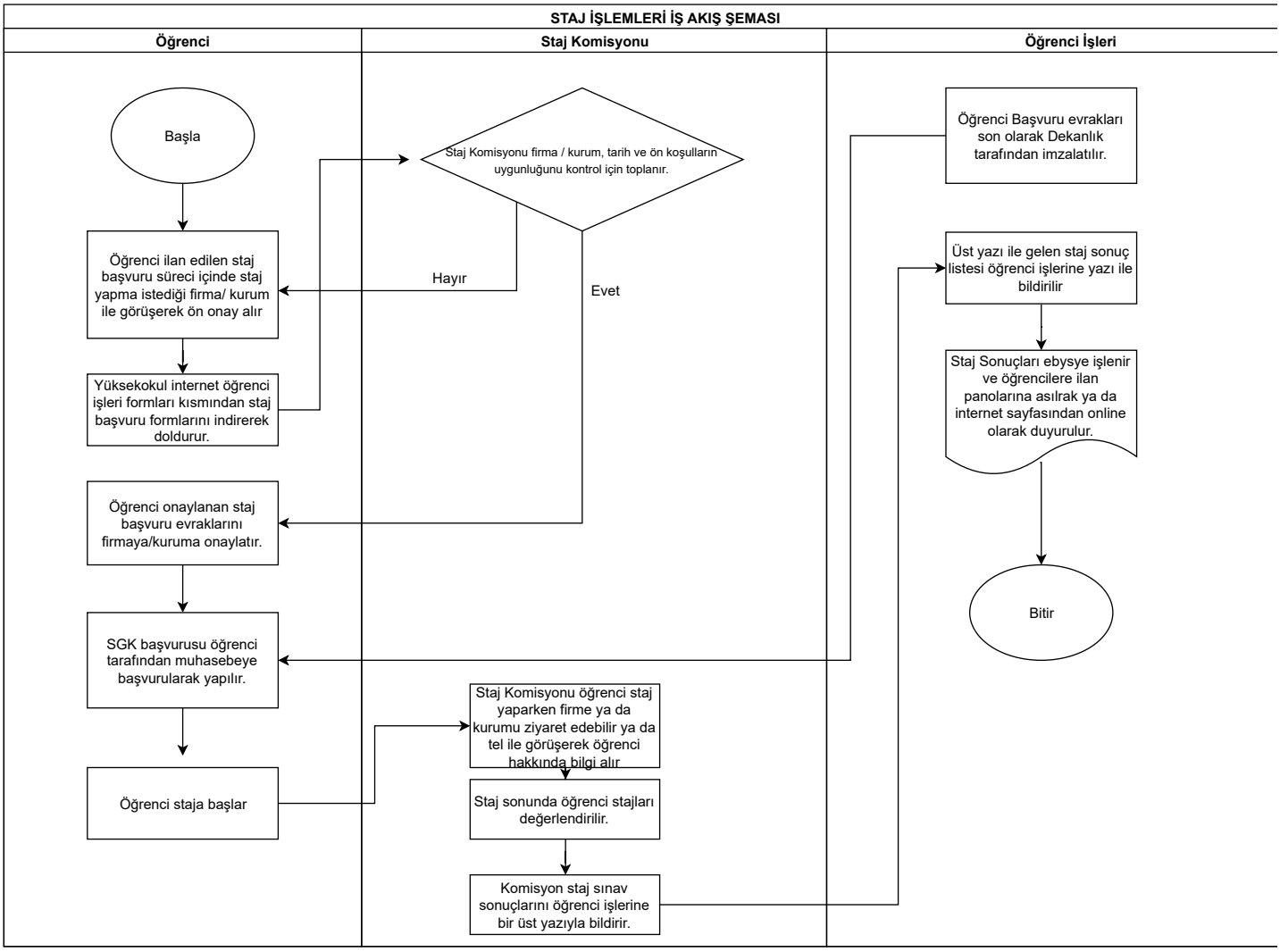
STAJ İŞLEMLERİ İŞ AKIŞ ŞEMASI
Öğrenci
Staj Komisyonu
Öğrenci İşleri
Başla
Öğrenci ilan edilen staj başvuru süreci içinde staj yapma istediği firma/ kurum ile görüşerek ön onay alır
Yüksekokul internet öğrenci işleri formları kısmından staj başvuru formlarını indirerek doldurur.
Staj Komisyonu firma / kurum, tarih ve ön koşulların uygunluğunu kontrol için toplanır.
Hayır
Evet
Öğrenci onaylanan staj başvuru evraklarını firmaya/kuruma onaylatır.
SGK başvurusu öğrenci tarafından muhasebeye başvurularak yapılır.
Öğrenci staja başlar
Staj Komisyonu öğrenci staj yaparken firme ya da kurumu ziyaret edebilir ya da tel ile görüşerek öğrenci hakkında bilgi alır
Staj sonunda öğrenci stajları değerlendirilir.
Komisyon staj sınav sonuçlarını öğrenci işlerine bir üst yazıyla bildirir.
Öğrenci Başvuru evrakları son olarak Dekanlık tarafından imzalatılır.
Üst yazı ile gelen staj sonuç listesi öğrenci işlerine yazı ile bildirilir
Staj Sonuçları ebysye işlenir ve öğrencilere ilan panolarına asılrak ya da internet sayfasından online olarak duyurulur.
Bitir