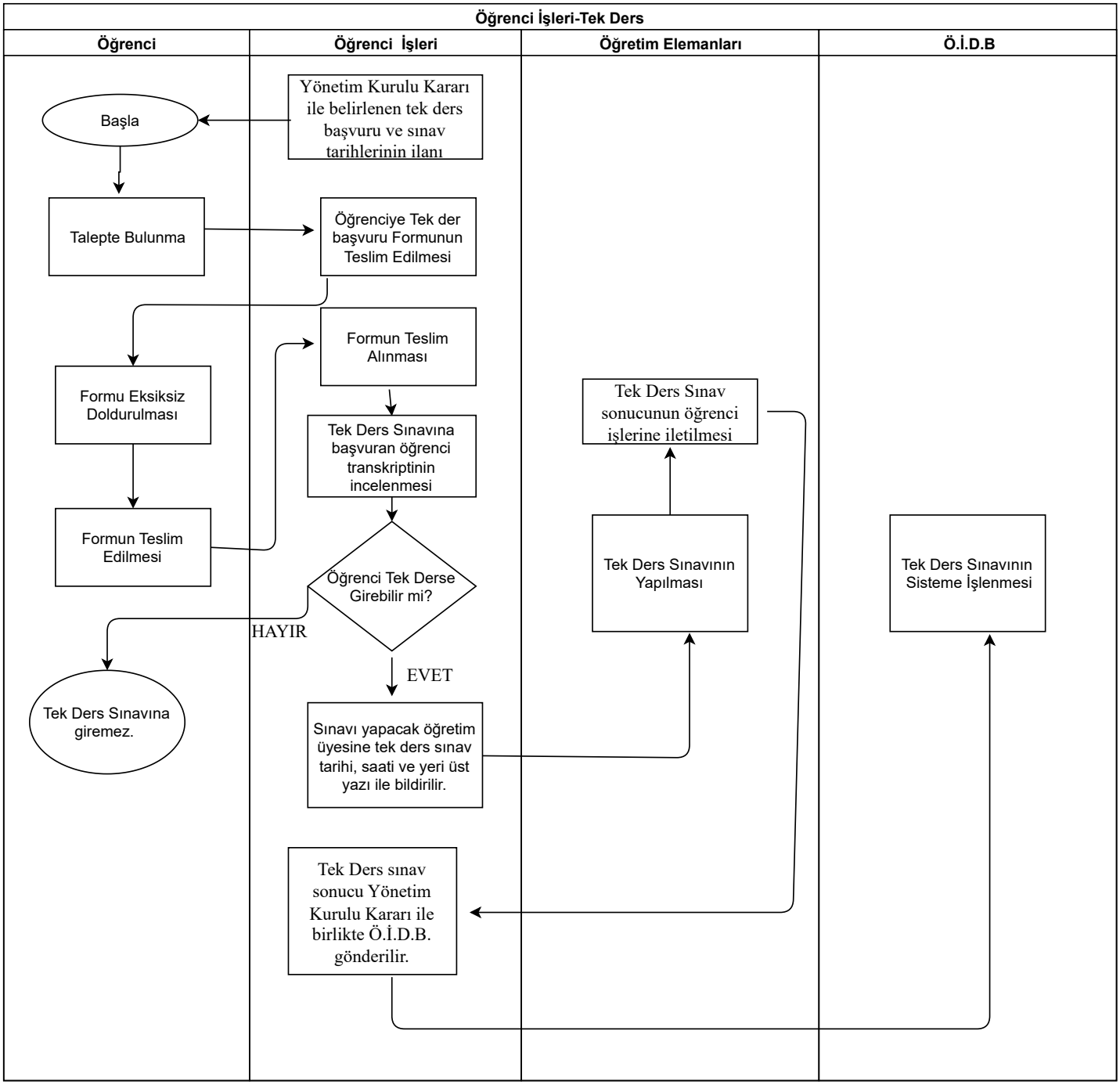
Öğrenci İşleri-Tek Ders
Öğrenci
Öğrenci İşleri
Öğretim Elemanları
Ö.İ.D.B
Yönetim Kurulu Kararı ile belirlenen tek ders başvuru ve sınav tarihlerinin ilanı
Başla
Talepte Bulunma
Öğrenciye Tek der başvuru Formunun Teslim Edilmesi
Formun Teslim Alınması
Formu Eksiksiz Doldurulması
Tek Ders Sınavına başvuran öğrenci transkriptinin incelenmesi
Tek Ders Sınav sonucunun öğrenci işlerine iletilmesi
Formun Teslim Edilmesi
Öğrenci Tek Derse Girebilir mi?
Tek Ders Sınavının Yapılması
Tek Ders Sınavının Sisteme İşlenmesi
HAYIR
EVET
Tek Ders Sınavına giremez.
Sınavı yapacak öğretim üyesine tek ders sınav tarihi, saati ve yeri üst yazı ile bildirilir.
Tek Ders sınav sonucu Yönetim Kurulu Kararı ile birlikte Ö.İ.D.B. gönderilir.